+32460954862

Toyota Aygo

€ 2.750

TECHNISCHE GEGEVENS

EERSTE INSCHRIJVING	01/2005
KILOMETERSTAND	156.810 km
BRANDSTOF	Benzine
VERMOGEN	68 pk (50 kW)
MOTOR	998 cc · 3 cil.
VERSNELLINGSBAK	Handmatig 5
KOETSWERK	Stadsauto · 4 deuren · 4 pl.
KLEUR	Donkergrijs · interieur Grijs stof
EMISSIEKLASSE	euro 4
VORIGE EIGENAARS	3



UITRUSTING & OPTIES

COMFORT EN KLIMAAT	Centrale vergrendeling · Centrale vergrendeling met afstandsbediening · Elektrische ruiten · Stuurbekrachtiging
VEILIGHEID	ABS · Airbag bestuurder · Airbag passagier
VERLICHTING	Mistlampen
MULTIMEDIA	Radio
EXTRA'S EN OVERIGE	Katalysator · Reservewiel · Stalen velgen

Car-Pass rapport
Officiële kilometerhistoriek

Scan voor de volledige fiche

Alle foto's & opties
drivenice.be



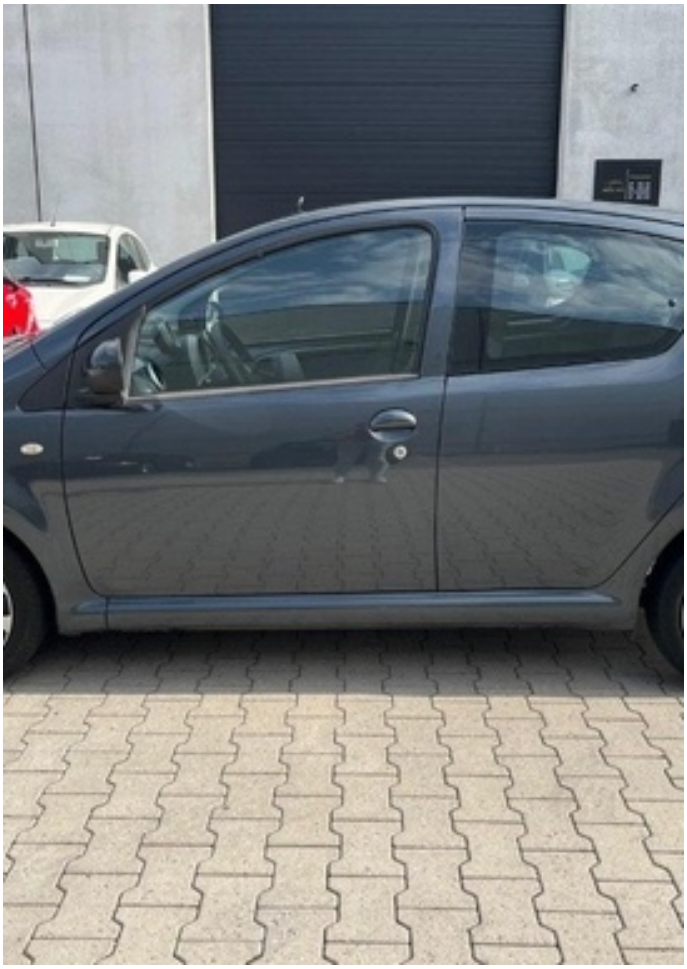


TOYOTA


TOYOTA





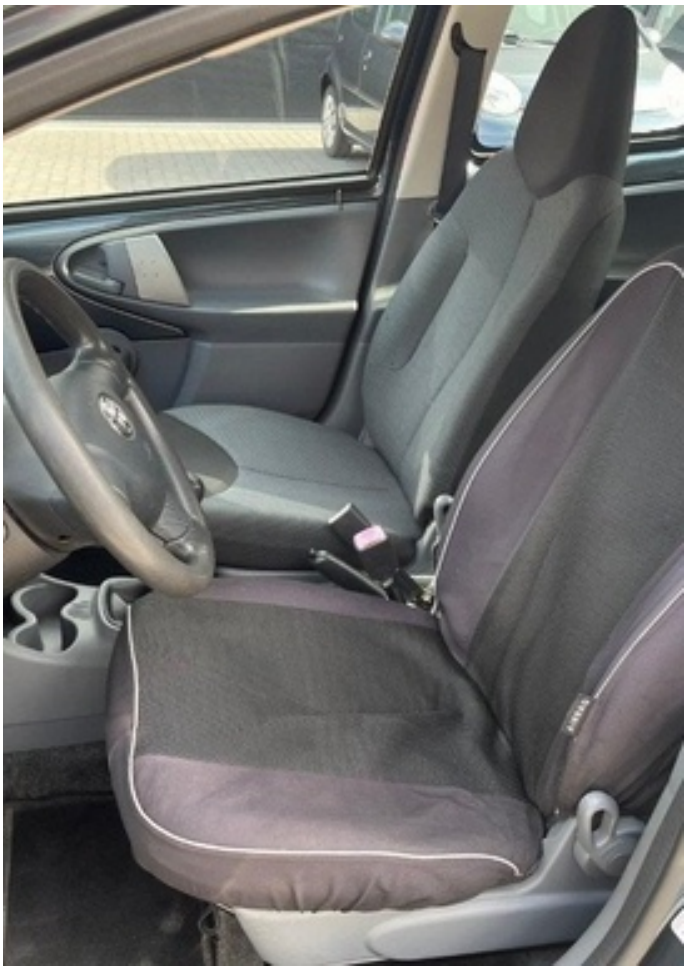

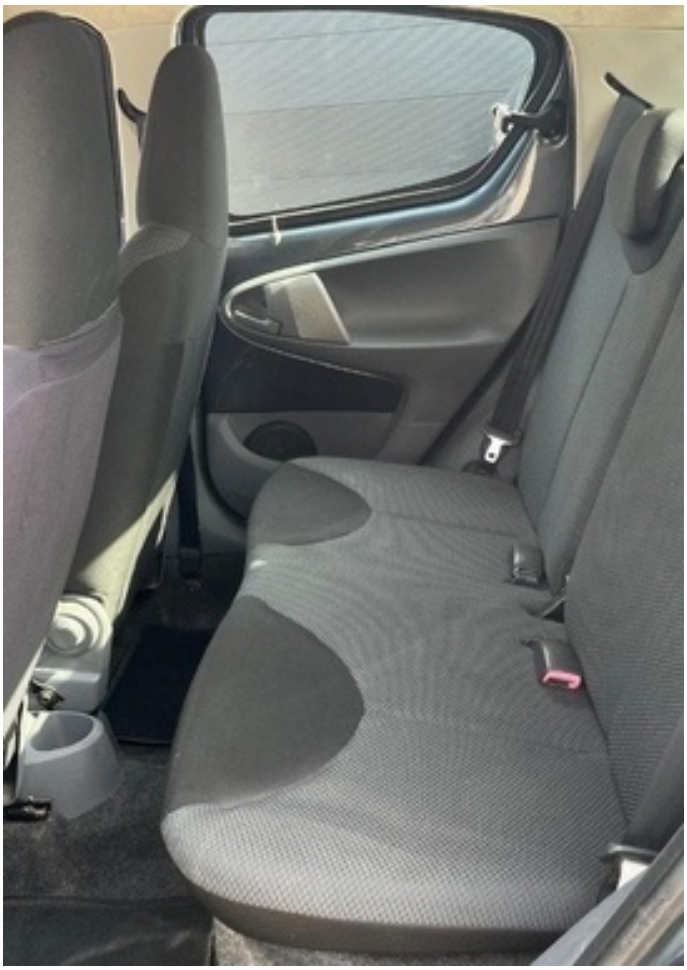


SRS
AIRBAG


10
30
50
70
90
110
130
150
170
km/h
STOP





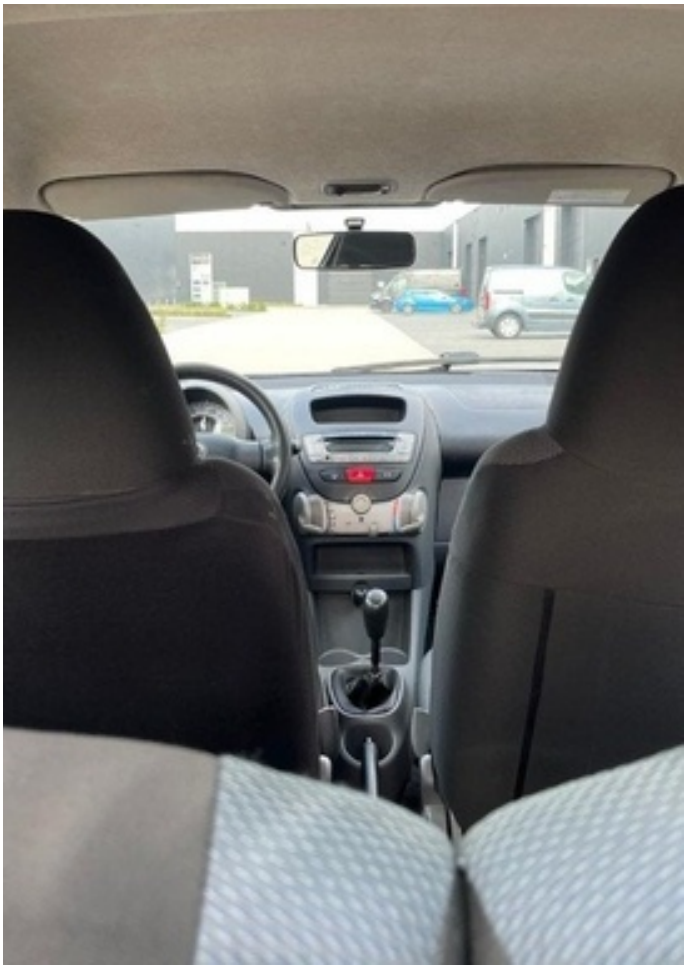


Drive nice +32460954862

