+32460954862

BMW Z3

€ 9.950

TECHNISCHE GEGEVENS

EERSTE INSCHRIJVING	01/1999
KILOMETERSTAND	184.684 km
BRANDSTOF	Benzine
VERMOGEN	193 pk (142 kW)
MOTOR	2.793 cc · 6 cil.
VERSNELLINGSBAK	Automaat
KOETSWERK	Cabriolet · 2 deuren · 2 pl.
KLEUR	Groen · interieur Zwart leder
EMISSIEKLASSE	Euro 2
VORIGE EIGENAARS	2



UITRUSTING & OPTIES

COMFORT EN KLIMAAT
Centrale vergrendeling · Centrale vergrendeling met afstandsbediening · Elektrisch verstelbare buitenspiegels · Elektrische ruiten · Elektrische ruiten voor + achter · Lederen stuurwiel · Open dak · Sportophanging · Sportstoelen · Stoelverwarming · Stuurbekrachtiging

VEILIGHEID
ABS · Airbag bestuurder · Airbag passagier · Electronic Stability Program (ESP) · Tractiecontrole · Zij-airbag

VERLICHTING
Mistlampen

MULTIMEDIA
Boordcomputer · Radio

EXTRA'S EN OVERIGE
Katalysator · Lichtmetalen velgen

Car-Pass rapport
Officiële kilometerhistoriek

Scan voor de volledige fiche

Alle foto's & opties
drivenice.be




Z3






Z3


Z3
Drive nice







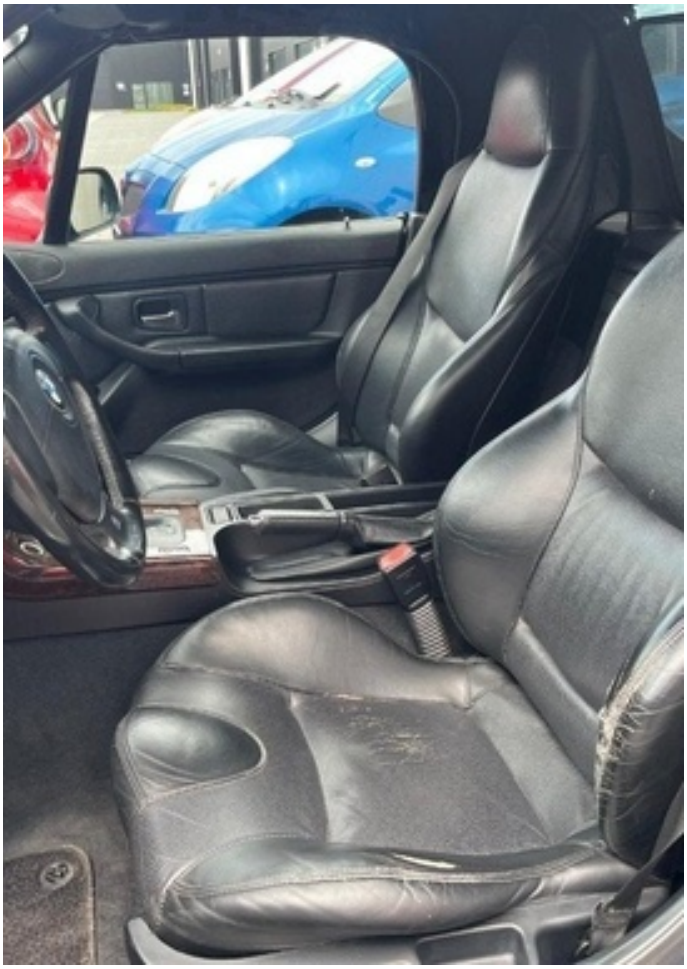






120
140
160
100
180
80
km/h
200
60
220
40
240
20
3
4
2
5
1/min
x1000
6
1
0
7





















